

راهنمای نرم افزار نسیم

تنظیمات اتصال به پایگاه داده :

اگر بعد از نصب نرم افزار با پیام قرمز رنگی در پایین صفحه مواجه شدید به شکل زیر :



از بالای صفحه به قسمت تنظیمات رفته و پایگاه داده را انتخاب کنید در صفحه ای که به شکل زیر باز می شود :



دکمه انتخاب فایل را زده و فایل دیتابیس برنامه را به آن معرفی کنید دکمه تست را بزنید اگر پیام موفقیت آمیز داد دکمه ذخیره را بزنید تا نرم افزار به دیتابیس متصل شود .

فعال سازی نرم افزار :

اگر مدت زمان استفاده شما از نسخه رایگان نرم افزار به پایان رسید شما می توانید برای فعال سازی نرم افزار به شکل زیر عمل کنید :

ابتدا به قسمت تنظیمات و سپس فعال سازی بروید صفحه ای به شکل زیر ظاهر می شود



شما با شرکت آرشا پرداز تماس می گیرید و کادر مشخصات را برای کارشناس مربوطه می خوانید ایشان کد فعال سازی را به شما اعلام می کنند و درون کادر "کد فعال سازی" وارد می کنید و دکمه فعال سازی را می زنید به این ترتیب نرم افزار به مدت نامحدود برای شما فعال می گردد.

مخاطبین :

لیست مخاطبین :

در این قسمت شما می توانید اطلاعات شخصی مشتریان خود را ثبت کنید مثل نام و نام خانوادگی ، تاریخ تولد و ... مانند شکل زیر:



برای این که مشتریان خود را دسته بندی کنید به منظور سهولت در دسترسی به اطلاعات آنها ، می توانید آنها را گروه بندی کنید که با کلیک روی دکمه افزودن در قسمت گروه بندی این کار برای شما میسر خواهد بود :

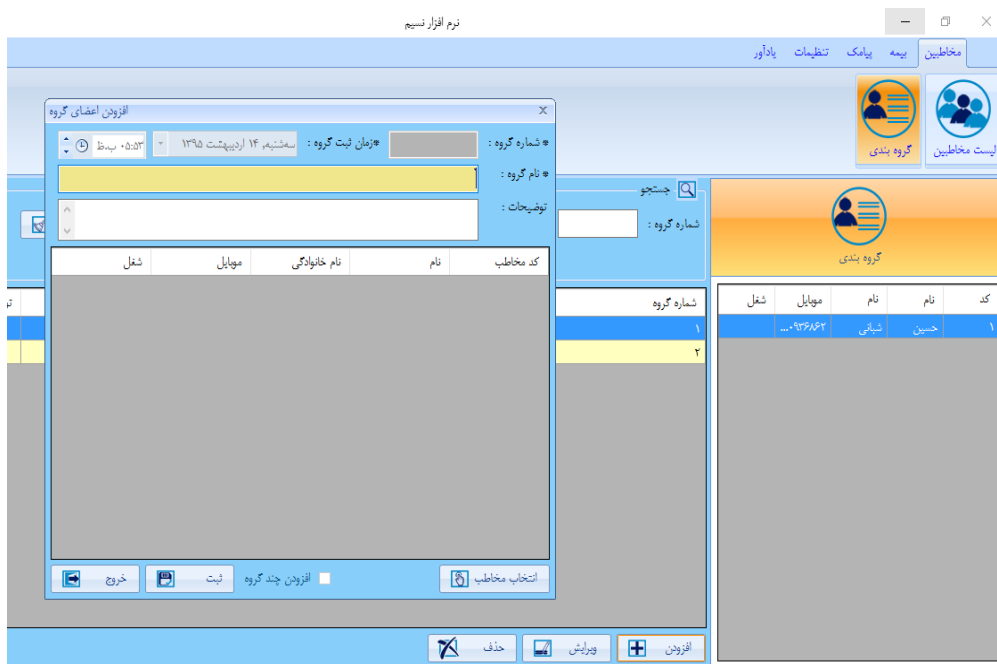

شما می توانید در این قسمت یک گروه تعریف کرده و اعضای آن را از مخاطبینی که قبلا ایجاد کرده اید انتخاب کنید .

بیمه اموال :

در این قسمت شما می توانید مشخصات بیمه ای افرادی که بیمه اموال دارند را ثبت کنید :

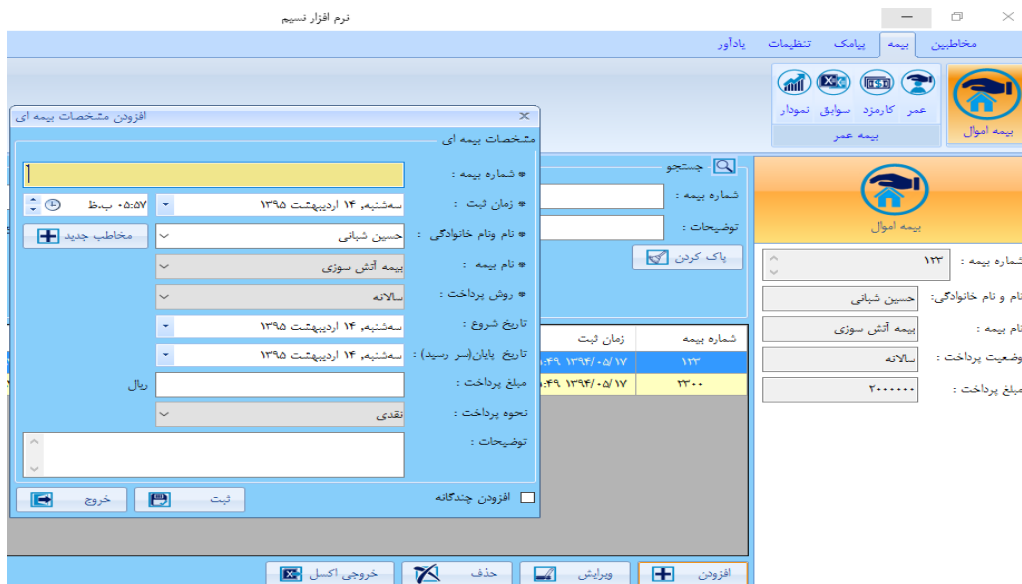

بیمه عمر :

عمر:

برای ثبت مشخصات بیمه ای کسانی که بیمه نامه عمر دارند می توانید از این قسمت اقدام کنید :

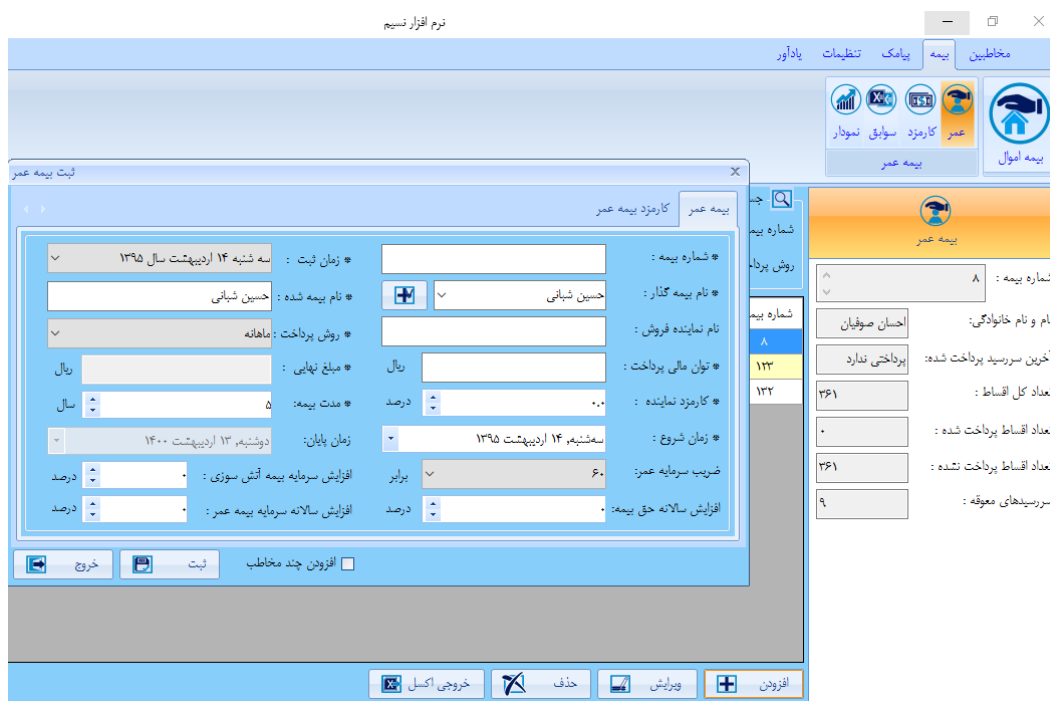

نرم افزار نسیم

مخاطبین بیمه پیامک تنظیمات یادآور

بیمه عمر کارمزد سوابق نمودار بیمه اموال

ثبت بیمه عمر

بیمه عمر کارمزد بیمه عمر

شماره بیمه :

نام بیمه گذار : حسین شیانی

نام بیمه شده : حسین شیانی

زمان ثبت : سه شنبه ۱۴ اردیبهشت سال ۱۳۹۵

شماره بیمه :

نام نماینده فروش :

روش پرداخت : ماهانه

توان مالی پرداخت :

مبلغ نهایی :

کارمزد نماینده :

مدت بیمه : ۵ سال

زمان شروع : سه شنبه ۱۴ اردیبهشت ۱۳۹۵

زمان پایان : دوشنبه ۱۳ اردیبهشت ۱۴۰۰

ضریب سرمایه عمر : ۶۰

افزایش سرمایه بیمه آتش سوزی :

افزایش سالانه سرمایه بیمه عمر :

تعداد کل اقساط :

تعداد اقساط پرداخت شده :

تعداد اقساط پرداخت نشده :

سرسیدهای معوقه :

نام و نام خانوادگی: احسان صوفیان

آخرین سررسید پرداخت شده: پرداختی ندارد

تعداد کل اقساط: ۳۶۱

تعداد اقساط پرداخت شده: ۰

تعداد اقساط پرداخت نشده: ۳۶۱

سرسیدهای معوقه: ۹

شماره بیمه : ۸

شماره بیمه : ۱۳۳

شماره بیمه : ۱۳۲

افزودن چند مخاطب

خروج ثبت

افزودن ویرایش حذف خروجی اکسل

در این قسمت در سربرگ اول می توانید مشخصات بیمه عمر را وارد کنید و مدت بیمه را مشخص نمایید و در سربرگ "کارمزد بیمه عمر" برگه های دفترچه برای شخص بیمه شونده تولید می شود که میتوانید مشاهده نمایید .

با استفاده از این نرم افزار و با زدن دکمه " خروجی اکسل " شما می توانید از اطلاعات کلیه مشتریان خود یک فایل اکسل تهیه نمایید.

کارمزد :

در این قسمت همان طور که در قسمت قبلی گفته شد شما می توانید کارمزدهای مربوط به مشتریان خود را مشاهده نمایید و با زدن دکمه " به روز رسانی " فایل اکسلی را به برنامه معرفی کنید تا اطلاعات بیمه ای مشتریان را از آن فایل به برنامه وارد کند.

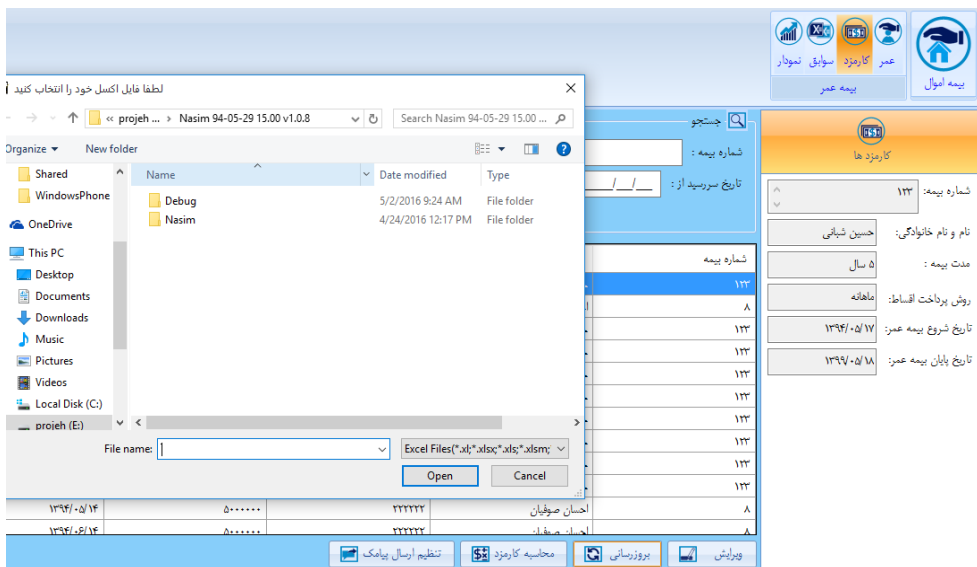

با زدن دکمه "محاسبه کارمزد" می توانید برای اشخاصی که نماینده رسمی شما نیستند درصد کارمزد خاصی راعینین کرده و مطابق محاسبات مبلغ دریافتی آنها را مشخص نمایید برای این کار ابتدا در کادرهای جستجو نام نماینده فروش مورد نظر خود را جستجو کنید سپس با زدن دکمه محاسبه کارمزد مبلغ نماینده برایتان محاسبه شده و به شما نمایش داده می شود :

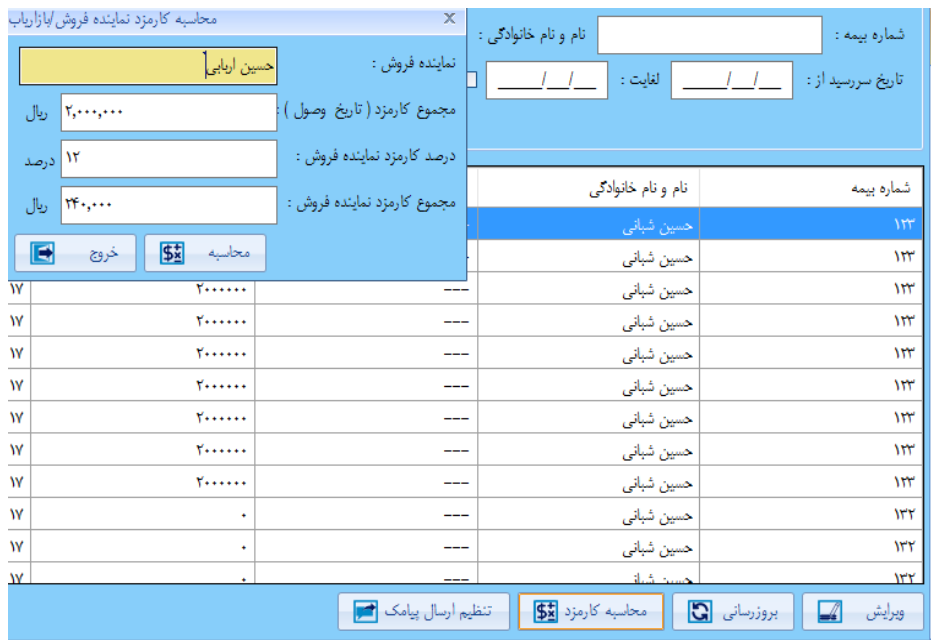

در این برنامه شما حتی قادر به ارسال پیامک به مشتریان خود هستید تا اقساط معوق خود را هرچه زودتر پرداخت نمایند که با زدن دکمه "تنظیم ارسال پیامک" قادر خواهید بود این کار را انجام دهید :

